Tre Locali piano alto ristrutturato a nuovo

Località: Milano

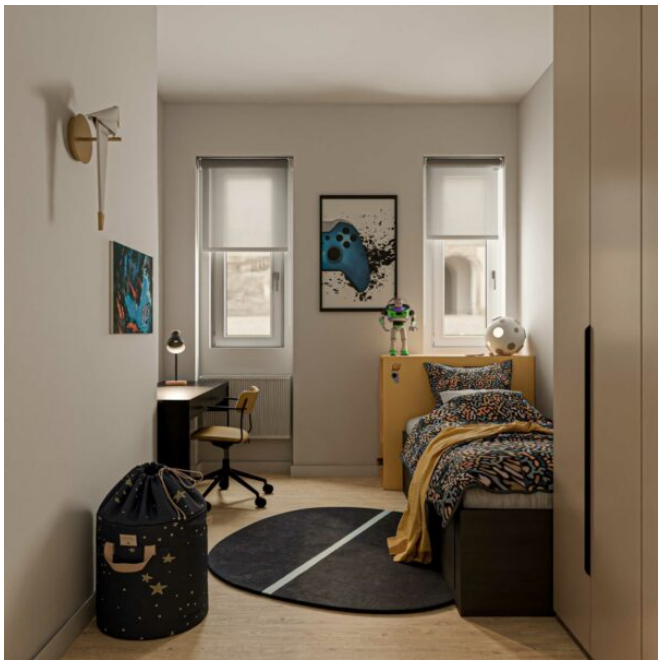

Tipologia: Trilocale

Contratto: Vendita

Locali: 3

Piano: 7

Parcheggio: Nessuno

Anno di costruzione: 1974

Classe Energetica: In attesa di certificazione

Riferimento: trilopiccolo

Descrizione

Via Sapri. A pochi passi dal passante ferroviario FS Certosa, proponiamo all’interno di un condominio del 1974 immerso nel verde, luminoso e panoramico tre locali di 78 mq posto al 7° piano completamente ristrutturato a nuovo. L’appartamento è così composto: ingresso, soggiorno con cucina a vista, bagno finestrato con doccia e balcone, lavanderia, cameretta ed infine camera matrimoniale. Completa la proprietà una cantina di pertinenza. Possibilità box auto. Da Vedere!
NB: L’IMMOBILE E’ IN FASE DI RISTRUTTURAZIONE COMPLETA.